



Siderurgica Commerciale Milanese



SCM Siderurgica Commerciale Milanese

Costituita il 7 luglio 1977, SCM è tuttora condotta dal suo fondatore Raffaele Lepore che, nella gestione dell'azienda, è ormai da diverso tempo efficacemente coadiuvato dal figlio Fabio.

All'esperienza più che trentennale nel commercio e nella lavorazione dei coils di acciaio a basso tenore di carbonio, si è accompagnato negli anni un costante aggiornamento tecnico che ha seguito lo svolgersi del continuo progresso tecnologico nelle qualità dell'acciaio, consentendo così all'azienda il raggiungimento di elevati standard qualitativi con i quali, nei diversi settori di utilizzo, si è proposta sin dall'inizio a piccole, medie e grandi aziende. L'impegno nella ricerca ed il continuo reinvestimento degli utili nell'impiego di avanzate tecnologie hanno consentito ad SCM di diventare un'azienda leader nel proprio segmento di mercato. In funzione delle sempre maggiori sollecitazioni ed esigenze dei clienti, SCM ha allargato il campo degli investimenti nel corso degli ultimi anni puntando sulla qualità, sulla preparazione del personale e su tutto quanto contribuisce ad un controllo maggiore sulle proprie operazioni produttive. Tutto ciò al fine di assicurare sempre un prodotto di qualità ed un servizio adeguato alle richieste, con l'obiettivo primario di soddisfare le esigenze dei clienti.



Impianti e Prodotti

SCM è dotata di **spianatrici** a cesoia rotante, di una **nuova linea di slitter** recentemente installata oltre che di **bandellatrice** e **cesoie**. Con i macchinari a disposizione SCM è in grado di produrre al proprio interno lamiera **in formati commerciali e a misura, nastri, bandelle e cesoiati** sui quattro lati partendo da uno **spessore minimo di 0,5mm fino ad uno massimo di 6mm**.

SCM dispone inoltre di un vasto magazzino di lamiera in formato commerciale in spessori da 0,5mm. a 15mm. nelle qualità decapate, laminate a freddo e rivestite (zincate a caldo, elettrozincate, ed aluzinc.) che permettono all'Azienda di effettuare consegne dal pronto in tempi molto ristretti, anche in giornata. Un adeguato laboratorio dove personale esperto procede all'analisi delle caratteristiche meccaniche dei prodotti tese alla verifica della rispondenza degli stessi alle specifiche delle varie Euro Norme di riferimento è disponibile ad offrire un servizio gratuito di consulenza tecnica pre e post vendita.



Spianatrice: Tavola 1600mm
Spessore: da 0,8mm a 6mm



Spianatrice: Tavola 1600mm
Spessore: da 0,8mm a 6mm



Spianatrice: Tavola 1600mm
Spessore: da 0,8mm a 6mm



Spianatrice: Tavola 1500mm
Spessore: da 0,5mm a 4,0mm

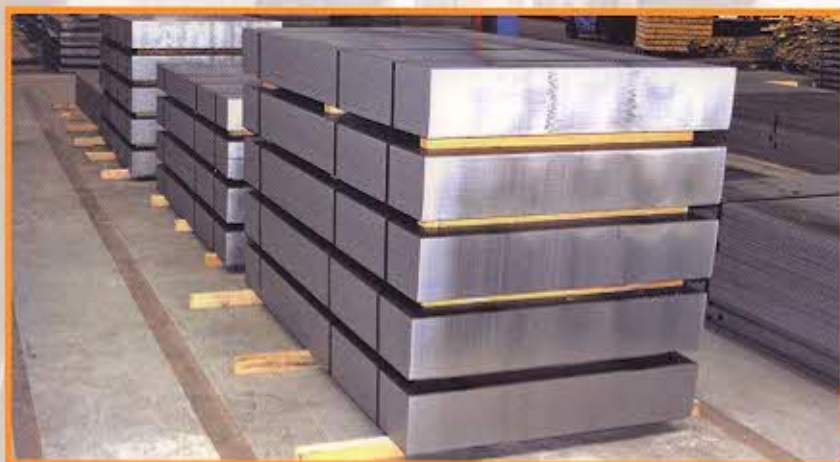

Magazzino lamiera
Spessore da 0,5mm a 15mm

Slitter: Tavola 1600mm

Spessore: da 0,5mm a 6,00mm



Slitter: Tavola 1600mm

Spessore: da 0,5mm a 6,00mm



SCM e il risparmio energetico

Da sempre SCM si schiera dalla parte dell'ambiente rendendosi interprete delle esigenze ambientali volte ad una razionalizzazione del consumo di energia. A questo fine, ottemperando agli obblighi dei Decreti Ministeriali del 20 luglio 2004 in ordine all'incremento dell'efficienza energetica negli usi finali, ha installato **pannelli solari** sull'intera copertura dello Stabilimento contribuendo fattivamente al risparmio energetico.





S.C.M. SIDERURGICA COMMERCIALE MILANESE S.r.l

Via Zenale 21 - 20024 GARBAGNATE MILANESE (MI) -

Tel. 02.99.59.000 r.a. Fax 02.99.52.666

P.IVA 06395330969

www.scmitalia.it e-mail: info@scmitalia.it